PAGINA BOXULUI

Milică Teodorescu urmărit de gangsteri

Două focuri de revolver trase asupra lui în împrejurimile Lyon-ului

Dacă n'am avea în faţa noastră scrisoarea lui Milică... scrisă şi subscrisă de mâna lui, am crede că suntem victimele unei fantezii bine ticluite de o mână de meşteşugar în chivernisirea unor intrigi demne de romanele lui Conan Doyle

Iată cum începe scrisoarea lui Milică.

MĂ INCONJOARA UN MARE MISTER

Am plecat din Paris, chemat telefonic de un glas necunoscut dela Lyon care folosind numărul telefonic al hotelului meu Rexi, din Lyon, mi-a spus să mă sui în primul tren şi să viu urgent la Lyon unde mă aşteaptă o surpriză mare.

Vrând să cer relaţii suplimentare, necunoscutul a închis telefonul iar pe fir se auzeau mai multe voci întretăiate.

Am crezut că telefonul e stricat şi chiar am reclamat hotelierului dela Boy-Lafayette pentru felul neclar cum se poate vorbi din hotel.

Deşi aveam un tren de noapte spre Lyon, am hotărît să plec a doua zi de dimineaţă.

LA LYON, O ATMOSFERA TURBURE

Am coborât la Lyon şi primul meu drum făcut la hotel m'a încredinţat că n'am fost chemat de nimeni, că am fost victima unei mistificări.

Mi s'a făcut frică mai ales când am aflat că partenera mea din filmul „Le Sauvage" a dispărut cu câteva acte ale mele şi cu un contract pentru angajamentul de film.

FEMEEA IN VERDE

Această femeie care s'a strecurat în sufletul meu ca o otravă, şi-a făcut apariţia acum 6 luni de zile, când am cunoscut-o şi mi-a propus să joc în filmul pe care îl făcea.

Îmbrăcată întotdeauna cu o eleganţă deosebită, această femeie de o vârstă între 30 şi 32 ani purta o toaletă verde cu negru şi americana a avut întotdeauna pentru mine o atenţie deosebită.

La matchuri ea venea întotdeauna şi din public îmi oferea prime importante.

După match primeam întotdeauna cadouri frumoase şi preţioase din partea ei.

La un moment dat, mi-a propus să joc într'un film pe care ea urma să-l realizeze la o mare casă de filme din America.

UN CONTRACT MISTERIOS

Cred că, iscălind acest contract de film, am făcut o greşeală deoarece am impresia că acest contract care în aparenţă era un inofensiv contract artistic, în realitate era un contract de manajament pugilistic.

Pentru contract am primit un acont de 6.000 fr. şi am început să turnez filmul.

IN ROLUL UNUI COPIL AL PADURII

In pădurile din împrejurimile Lyonului am turnat filmul „Le Sauvage". Îmbrăcat cu o zdreanţă ce întruchipa o piele de căprioară, eram mai mult dezbrăcat şi scenele turnate de mine, mă reprezenta drept un copil al pădurii, prieten cu animalele.

Astfel am stat în apropiere cu ursi, pantere, lei şi un şarpe urias.

Am avut chiar un accident care m'a indispus: un urs m'a lovit cu o labă şi mi-a provocat o rană care cu greu s'a vindecat.

Insfârşit trec peste toate aceste necazuri şi revin la chestiunea care mă înfricoşează.

VERCASSON NU MAI VREA SA ORGANIZEZE

Sosit din Paris, l-am văzut pe Vercasson care mi-a declarat:

Am primit scrisori de ameninţare cu moartea, ca să nu mai am nici un fel de afacere sportivă cu d-ta.

Nu te mai programez în nici un match şi nici nu mai organizez

L-am ameninţat că-l voi da în judecată şi că-i voi cere 10.000 fr. despăgubiri, dar nu s'a clintit din hotărîrile lui.

MAZUÉ CU PICIORUL FRACTURAT

In seara când Decico a boxat cu Cotti, Mazué a fost prins, după gală, pe stradă şi bătut mar.

S'a ales din căzătură cu un picior fracturat. Acum stă la spital cu piciorul în ghips.

A doua zi după bătae, a primit o scrisoare anonimă ca să nu se mai ocupe de reuniuni de box, cu care să boxeze Decico şi cu Teodorescu, căci altminteri va fi omorît.

O VESTE STRANIE DELA NELLYE!

Acum 2 zile am primit de la Nellye, femea în verde dispărută peste ocean, o veste care mi-a fost adusă verbal de un bărbat, elegant îmbrăcat.

Americanul mi-a spus că Nellye mă anunţă *ca să n'am nici-o grije că totul merge bine şi că în curând voi fi pe drumul gloriei!*

Mi s'a făcut o frică şi mai mare; vrând să cer lămuriri, necunoscutul a plecat fără alte lămuriri.

CRED CA AM CAZUT PE MANA UNOR GANGSTERI

Vizitele acestea misterioase, faptul că femeia în verde mi-a furat nişte acte şi a dispărut cu film cu tot; mesajele aduse tot atât de misterios, mă fac să cred că am încăput pe mâna unor gangsteri.

De câteva zile sunt urmărit de doi domni elegant îmbrăcaţi, cari, sub motiv că vor să se intereseze de antrenamente pugilistice vine să mă vadă în sala de educaţie fizică şi nu vor să plece până când nu termin.

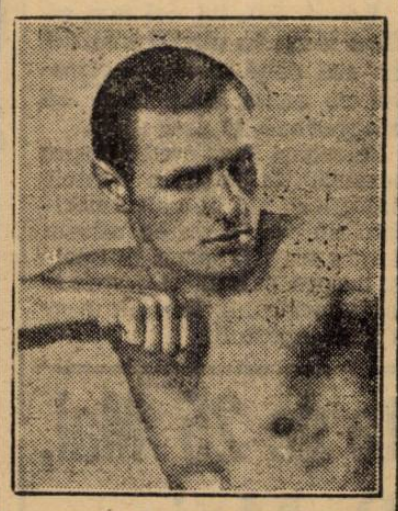

MILICA TEODORESCU

ERA SA FIU IMPUŞCAT

Făcând footing în împrejurimile Lyon-ului, şi trecând prin păduricea unde turnam filmul, am auzit în urma mea două pocnete de revolver şi gloanţele sburând printre crengi.

De atunci nu mai ies afară din oraş şi am întotdeauna asupra mea o armă de apărare.

IMI VINE SA PLEC LA BUCUREŞTI

Faptul că trăesc în atmosfera aceasta de nesiguranţă şi mister, mă face să-mi pierd cumpătul. Nu ştiu ce să mai fac?

Am încă un contract pentru 3 angajamente de match, dar îmi vine să le las toate baltă şi să mă sui în tren să plec la Bucureşti!

Mi-e frică, atât pot să vă spun şi mă nelinişteşte contractul pe care l-am iscălit şi se află în mâinile faimoasei femei în verde, care m'a angajat să turnez în filmul „Le Sauvage"...

Atât pot să vă spun; de hotărîrea pe care o voi lua, vă voi scrie!

Astfel se termină scrisoarea lui Teodorescu. Nu ştim nici noi ce să credem. Până în momentul de faţă Milică Teodorescu nu ne-a scris decât informaţiuni sportive, acum el sare peste tot ce e sportiv şi ne dezvălue o parte din intrigile în preajma căruia trăeşte. Noi le înregistrăm şi le facem cunoscut publicului.

I. G.

BENNY KAPLAN în dificultate

Benny Kaplan, pretendent oficial la titlul de campion al Marei Britanii de categorie pană — titlu deţinut de Jahnny Mac Grery a boxat la Blackfriars cu George Marsden.

Trebuie să fie mulţumit însă că juriul i-a acordat match nul, căci în realitate pierduse matchul.

ILIE PETRESCU acceptă provocarea lui ŞERBANESCU

Intr'unul din ziarele sportive de eri, a apărut o declaraţie a fostului campion al României la categoria grea, Vasile Şerbănescu, prin care acesta cere ca actualul campion să-i acorde revanşa.

Ilie Petrescu, campionul României la toate categoriile, ne-a vizitat aseară la redacţie şi ne-a declarat următoarele:

Sunt dispus să-i acord revanşa fostului meu adversar.

Bineînţeles, în condiţiunile unui contract cu orice fel de obligaţiuni şi îndatoriri atât din partea organizatorului matchului, cât şi a noastră a boxerilor.

In încheere, Ilie Petrescu ne declară:

„La orice oră — zi sau noapte — sunt dispus să boxez cu fostul meu adversar".

Americanul Zivick împiedicat să boxeze în Anglia

Boxeurul american de categorie „uşoară" Zivick, trebuia să întâlnească la Londra pe Restreli, în cadrul unei reuniuni la National Sporting Club.

Iată însă că o surpriză neplăcută pentru american, îl va împiedica să boxeze: un oficial federal — fără a-i da nici o explicaţie suplimentară — l-a informat că nu poate apare alături de Restreli.

In urma acestui fapt, Zivick a făcut demersuri pe lângă ambasadorul Statelor-Unite pentru a rezolva în mod favorabil, acest incident.

Nu se ştie încă ce ecou va avea protestul ambasadorului Statelor Unite pe lângă federaţia engleză de box.

Proectele fraţilor Enrico şi Vittorio Venturi

Sosiţi acum câteva zile din America, cunoscuţii boxeuri profesionişti Enrico şi Vittorio Venturi, au apărut Miercuri seara, într'o exhibiţie, pe ringul arenei „Giardino d'Inverno" din Roma.

Interpelaţi, cu acest prilej, de ziariştii sportivi, fraţii Venturi au declarat că vor relua drumul Americei.

Astfel, Vittorio va pleca peste trei luni, urmând să întâlnească la începutul lui August, în California, pe Ceferino Garcia.

In caz de victorie asupra acestuia, Venturi îşi va încerca norocul în faţa lui Barney Ross, campionul mondial al categoriei semi-mijlocii.

Enrico Venturi va pleca deasemenea în America, dar el neavând nici un proect important, nu a stabilit definitiv când urmează să părăsească Italia.

KID BERG învingător la NEW-YORK

Kid Berg fostul campion al Angliei la categoria uşoară, a învins la puncte în 8 reprize la New-York pe americanul Johnny Horstman.

Este însă mai mult ca sigur că Kid Berg nu va mai sui ringul câteva săptămâni din cauza unei răni la arcadă, rană care deşi părea la început inofensivă ,s'a agravat în ultimul moment.

Astfel că matchul ce urma să-l susţină cu Frankie Walaci nu se va mai face, iar acela cu Barney Ross este puţin compromis.

Max Schmeling întâlneşte pe Steve Dudas iar Neusel pe Ben Foord

Ringul arenei din Hamburg va fi, mâine seară, teatrul unei importante reuniuni internaţionale de box.

Matchul principal al întrunirei se va petrece între Max Schmeling, fost campion mondial la toate categoriile, actualmente challenger al lui Joe Louis, şi americanul Steve Dudas.

In cel de al doilea match, germanul Walter Neusel va înfrunta pe englezul Ben Foord.

Ambele întâlniri prezintă o importanţă deosebită. Prima urmează să constitue un bun prilej de verificare a formei lui Max Schmeling şi secunda este chemată să dea la iveală valoarea a doi oameni, cari au pretenţia de a ajunge să dispute titlul suprem.